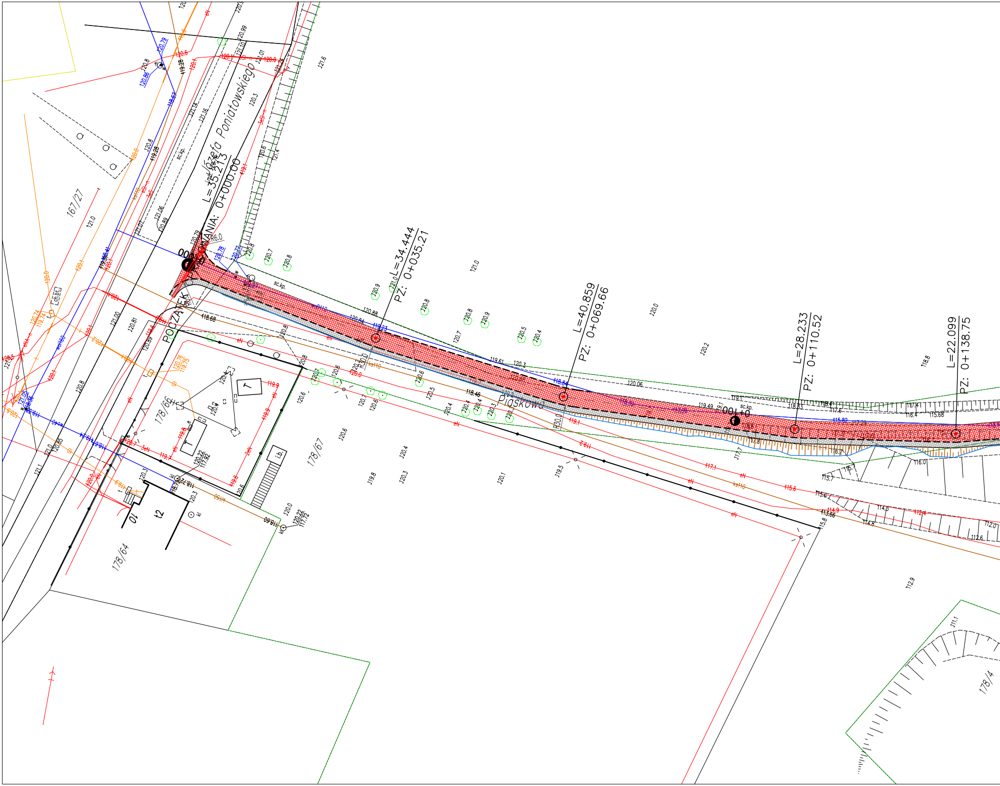

Józefa Poniatowskiego
L=35.213
POCZĄTEK
ANIA: 0+000.00
R6.0
L=34.444
PZ: 0+035.21
L=40.859
PZ: 0+069.66
L=28.233
PZ: 0+110.52
L=22.099
PZ: 0+138.75
0+100
Piaskowa
R30.0
sc.kp.
167/27
178/66
178/67
178/64
178/4
T
i.b.
10
12
kl

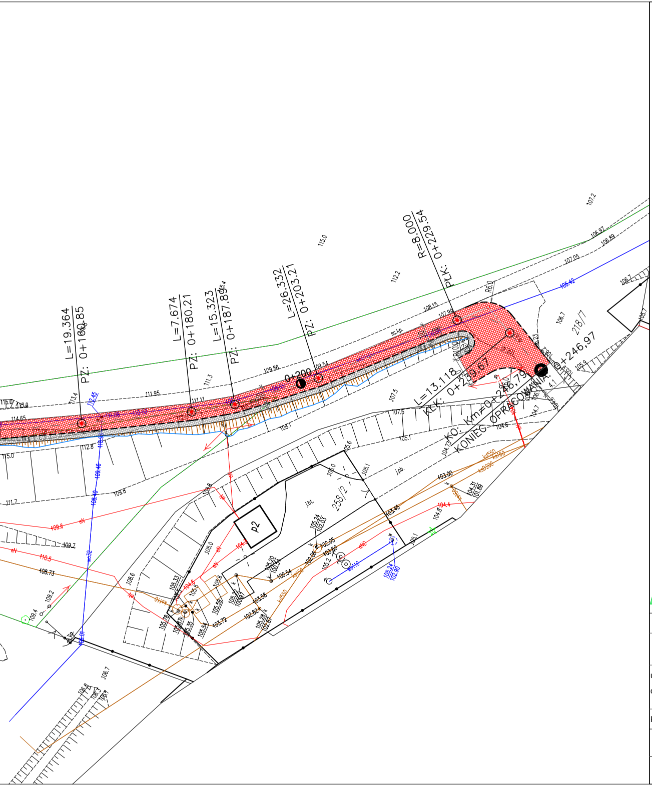

L=19.364
PZ: 0+160.85
L=7.674
PZ: 0+180.21
L=15.323
PZ: 0+187.89
L=26.332
PZ: 0+203.21
R=8.000
PLK: 0+229.54
0+200
L=13.118
KŁK: 0+239.67
KO: Km=0+246,79
KONIEC OPRACOWANIA
0+246,97
258/2
218/7
P2

Remont nawierzchni ulicy Piaskowej w Ostródzie

LEGENDA DROGOWA:

- — — — Projektowany krawężnik betonowy
- 🟥 Projektowany remont nawierzchni
- ▨ Projektowane pobocze z KŁSM
- ═ Projektowane rury ochronne typu AROT

NOW-EKO BIURO PROJEKTÓW Spółka z o.o.

10-542 OLSZTYN, ul Dąbrowszczaków 39, tel./fax (0-89) 527-41-11 biuro@now-eko.com.pl

Stadium: PAB/PW	Data: 10.2019
Remont nawierzchni ulicy Piaskowej w Ostródzie	Skala: 1:500
u. Piaskowa w Ostródzie dz. nr 169, 177/4, 218/7 obręb 9 Ostróda	Nr rys.: 2.0
Projekt zagospodarowania terenu	
Projektował: Łukasz Chuć nr uprawnień: WAM/0055/PBD/19	Podpis:
Sprawdził: Wojciech Okoń nr uprawnień: MAZ/0412/PWOD/13	Podpis: